Referenzobjekt
ERSCHLIESSUNG

Höhnen & Partner
INGENIEURAKTIENGESELLSCHAFT

Objekt:	**Erschließung Baugebiet „Galgenanger“ in Neunkirchen am Brand, Landkreis Forchheim**
Auftraggeber:	Markt Neunkirchen am Brand
Ansprechpartner:	Leiter Bauamt, Herr Cervik, (09134) 705-30
Projektzeitraum:	2011 bis 2012
Investitionsvolumen:	1,75 Mio EUR
Umfang des Projektes:	Erschließung von 44 Baugrundstücken durch Kanalbauarbeiten: ca. 1.700 m DN 250-1000 (SW+RW) ca. 1.100 m³ Regenrückhalteraum Versorgung: ca. 850 m Wasserleitung DN 100-150 Verkehrsanlage: ca. 8.500 m² Asphalt- und Pflasterflächen, Linksabbiegestreifen (St 2243) Lärmschutzwall in Erdbauweise
Projektleiter:	Ingolf Eckert und Edgar Göller
Unsere Leistungen:	• Projektmanagement • Vorplanung, Entwurfs- und Ausführungsplanung • Koordinierung beteiligter Sparten (EON, Telekom usw.) • Wasserrechtsverfahren • Vorbereitung und Mitwirkung bei der Vergabe • Örtliche Bauüberwachung und Bauoberleitung • Sicherheits- und Gesundheitsschutzkoordination

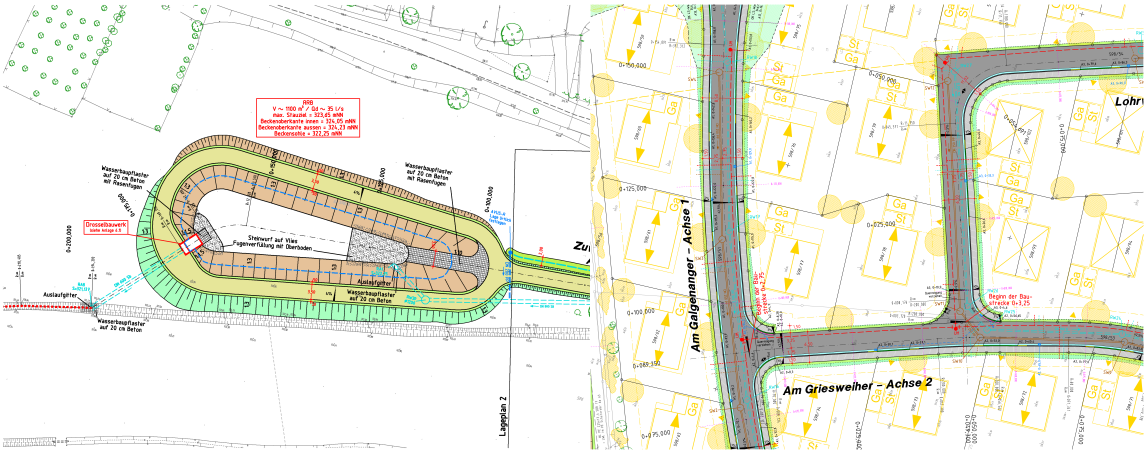

Tel: (0951) 980 81-0
Fax: (0951) 980 81-33
Hainstraße 18a, 96047 Bamberg